

Rapport de mission de repérage des matériaux et produits contenant de l'amiante avant réalisation de travaux

R. 4412-97 modifié par le décret 2012-639 du 4 mai 2012
Norme NF X 46-020

8 RUE G. HOUDART

MODULE 3LA20302

77700 MELUN



A \ INFORMATIONS GENERALES

A.1 \ DESIGNATION DU BÂTIMENT

Nature du bâtiment :	LOGEMENTS COLLECTIFS	Adresse :	8 RUE G. HOUDART 77700 MELUN
Date du permis de construire ou date de construction		Bâtiment :	
Etage :		Porte :	MODULE 3LA20302
Ref Cadastrale :	NC	Propriété de :	OPH77 10 AVENUE CHARLES PEGUY 77000 MELUN

A.2 \ DESIGNATION DU DONNEUR D'ORDRE

Nom :	OPH77	Documents remis :	
Adresse :	10 AVENUE CHARLES PEGUY 77000 MELUN	Moyens mis à disposition :	

A.3 \ EXECUTION DE LA MISSION

RAPPORT N° :	3LA20302	Laboratoire d'Analyses :	ITGA
Repérage réalisé le :	19/04/2019	Adresse laboratoire :	3 RUE ARMAND HERPIN LACROIX - CS 46537 35065 RENNES CEDEX
Accompagnateur :		Numéro d'accréditation :	1-5967
Par :	Ronald FRANCHINARD	Organisme d'assurance professionnelle :	AXA France
N° certificat :	CPDI 3541	Adresse assurance :	313 Terrasses de l'Arche 92727 NANTERRE CEDEX
Date d'obtention :	27/12/2017	N° de contrat d'assurance :	10158549604
Organisme certificateur	I.CERT PARC EDONIA - BAT G - RUE DE LA TERRE VICTORIA - 35760 SAINT GREGOIRE	Date de validité :	31/12/2019

B \ CACHET DU DIAGNOSTIQUEUR

FAIT LE 10/05/2019

Cabinet : EXPERT HABITAT & INDUSTRIE INGENIERIE

Nom du responsable : **DEMOULIN Frédéric**

Nom du diagnostiqueur : **Ronald FRANCHINARD**



Rapport N° : 3LA20302 19/04/2019

Version : 10/05/2019

2/44

C\ SOMMAIRE

Table des matières

A \ INFORMATIONS GENERALES	2
A.1 \ DESIGNATION DU BÂTIMENT	2
A.2 \ DESIGNATION DU DONNEUR D'ORDRE	2
A.3 \ EXECUTION DE LA MISSION.....	2
B \ CACHET DU DIAGNOSTIQUEUR	2
C \ SOMMAIRE	3
D \ CONCLUSIONS	4
E \ PROGRAMME DE REPERAGE	5
F \ CONDITIONS DE REALISATION DU REPERAGE	7
G \ RAPPORTS PRECEDENTS.....	7
H \ RESULTATS DETAILLES DU REPERAGE	8
ANNEXE 1 – PHOTOS DES ELEMENTS AMIANTES ET/OU NON AMIANTES.....	18
ANNEXE 3 – PROCES VERBAUX D'ANALYSES.....	37
ATTESTATION(S).....	41
CERTIFICAT DE COMPETENCES	42

D\ CONCLUSIONS

Dans le cadre de la mission décrite en tête de rapport, il a été repéré des matériaux et produits contenant de l'amiante

PIECE	ETAGE	ELEMENTS	DESCRIPTIF LABORATOIRE	REPERAGE	Echantillon	METHODE	ETAT	RESULTAT
	RC	Colle faïence	Carrelage + colle beige non séparable + peinture non séparable	Mur C	3LA20302P005	RESULTAT ANALYSE	DEGRADATION PARTIELLE	Amiante détecté (Chrysotile)
Entrée	Rez de chaussée	Dalle de sol	Colle polymère jaune non séparable + ragréage gris non séparable + colle bitumineuse noire	Sol	3LA20302P008	ZPSO	BON ETAT	Fr2:Amiante détecté (Chrysotile)
Séjour	Rez de chaussée	Dalle de sol	Colle polymère jaune non séparable + ragréage gris non séparable + colle bitumineuse noire	Sol	3LA20302P008	ZPSO	BON ETAT	Fr2:Amiante détecté (Chrysotile)
Placard 1	Rez de chaussée	Dalle de sol	Colle polymère jaune non séparable + ragréage gris non séparable + colle bitumineuse noire	Sol	3LA20302P008	ZPSO	BON ETAT	Fr2:Amiante détecté (Chrysotile)
Couloir 1	Rez de chaussée	Revêtement souple	Colle bitumineuse noire	Sol	3LA20302P012	ZPSO	BON ETAT	Fr4:Amiante détecté (Chrysotile)
Chambre 1	Rez de chaussée	Revêtement souple	Colle bitumineuse noire	Sol	3LA20302P012	ZPSO	BON ETAT	Fr4:Amiante détecté (Chrysotile)

PIECE	ETAGE	ELEMENTS	DESCRIPTIF LABORATOIRE	REPERAGE	Echantillon	METHODE	ETAT	RESULTAT
Chambre 2	Rez de chaussée	Revêtement souple	Dalle dure cassante marron + colle polymère jaune non séparable	Sol	3LA20302P016	RESULTAT ANALYSE	BON ETAT	Fr3:Amiante détecté (Chrysotile)
Chambre 2	Rez de chaussée	Revêtement souple	Colle bitumineuse noire en faible quantité	Sol	3LA20302P016	RESULTAT ANALYSE	BON ETAT	Fr4:Amiante détecté (Chrysotile)
Placard 3	Rez de chaussée	Dalle de sol	Dalle dure cassante marron	Sol	3LA20302P017	ZPSO	BON ETAT	Fr1:Amiante détecté (Chrysotile)
Placard 2	Rez de chaussée	Dalle de sol	Dalle dure cassante marron	Sol	3LA20302P017	ZPSO	BON ETAT	Fr1:Amiante détecté (Chrysotile)

JP : Jugement Personnel, ZPSO : Zone présentant des similitudes d'Ouvrage

Liste des locaux non visités concernés par les travaux et justification

PIECE	ETAGE	STATUT DE VISITE
NEANT		

Liste des éléments non inspectés et justification

PIECE	ETAGE	ELEMENTS	REPERAGE	RESULTAT
NEANT				

E \ PROGRAMME DE REPERAGE

PIECES CONCERNEES	PERIMETRE DU REPERAGE	REPERAGE	TRAVAUX	ELEMENTS	Echantillonnage	REMARQUES PARTICULIERES
	LOGEMENTS COLLECTIFS		Selon BT			

OFFICE PUBLIC DE L'HABITAT 77		PAGEN° 1
NOM ET ADRESSE DE L'EXPÉDITEUR OFFICE PUBLIC DE L'HABITAT 77 ANT. MELUN PAYS SEINE 10 AVENUE CHARLES PEGUY CS 90074 77002 MELUN CEDEX Tél : 01 64 14 11 11 Siret : 27770001900015		BON DE TRAVAUX 2019 9012 EXPERT HABITAT INGENIERIE 33 BIS BOULEVARD GAMBETTA 3EME ETAGE 78300 POISSY Téléphone 0321734144
Réf. fournisseur F / 5149 Marché n° 2017 4473 1 Provenance EX-MELUN VAL SEINE Objet HONORAIRES		
SERVICE SCE MELUN PAYS SEINE	ÉMETTEUR PYZIKIEWIEZ FRANCOIS	
LOCALISATION	Programme 3 MELUN - PLATEAU DE CORBEIL Tranche 2 Ensemble I000 Escalier A2 Étage 03 Logement 2 Module 3LA20302 Retrait des clés CHEZ LE GARDIEN	
ADRESSE 8 RUE G. HOUDART 77000 MELUN		

DÉLAI D'EXÉCUTION 15 JOURS **PÉRIODE DU** 22-04-2019 **AU** 06-05-2019

ARTICLE	DÉSIGNATION	QUANTITÉ	PRIX UNITAIRE H.T.	TOTAL H.T.
AMI46	REPERAGE AMIANTE AVANT TVX - TVX	1,00	5,00	5,00
AMI73	D'ENTRETIEN OU REPARATIONS - ENTRE 11 ET ANALYSE EN LABORATOIRE - ANALYSE MET ANALYSE DE 1 A 10 PRELEVEMENTS ISSUS GARDIEN: 06 86 40 90 93	12,00	48,00	576,00
TOTAL H.T.				581,00
H.T. ACTUALISE				
COEFFICIENT REGIONAL				
RABAIS				
TOTAL H.T.				
T.V.A.	20,00 %			116,20
TOTAL T.T.C.				697,20

19-04-2019 travaux:
sol et murs complet
demolition paillasse evier + faïence

AFFECTATION BUDGÉTAIRE		CODES STRUCTURE ET SCHÉMA : TECHNI			
CODE BUDGET	RUBRIQUE	INSTANCES	LIBELLÉ DU POSTE BUDGÉTAIRE		MONTANT T.T.C.
1 HONAMIA	A780	AME1 ME1	HONORAIRES DIAG AMIANTE		697,20

AFFECTATION ANALYTIQUE		RÉFÉRENCES PATRIMOINE	RÉFÉRENCES OCCUPANT	MONTANT T.T.C.
1 HONAMIA	3 2	I000 A2 3LA20302	L 2010177	697,20

Voir en page 2 la suite du BON DE TRAVAUX 2019 9012

ORIGINAL À CONSERVER PAR LE DESTINATAIRE

ELEMENTS A SONDER OU A ANALYSER NON PRESENTS:

Rapport N° : 3LA20302 19/04/2019

Version : 10/05/2019

6/44

F \ CONDITIONS DE REALISATION DU REPERAGE

Le repérage amiante avant travaux, contient les informations sur la présence d'amiante dans les matériaux et produits du bâtiment afin d'informer les intervenants réalisant des activités ou interventions sur des matériaux et/ou équipements susceptibles de libérer des fibres d'amiante selon la liste citée dans le cadre E.

Il consiste à identifier et localiser, par inspections visuelles et investigations approfondies pouvant être destructives, l'ensemble des matériaux et produits contenant de l'amiante incorporés ou faisant indissociablement corps avec les locaux et les zones de l'immeuble objet des travaux.

Lorsque l'absence de marquages spécifiques ou de documents ne permet pas à l'opérateur de repérage d'attester de la présence ou de la non présence d'amiante dans les matériaux et produits, des prélèvements seront effectués afin de déterminer par analyse la présence ou non d'amiante.

Procédures de prélèvement :

Les prélèvements sur des matériaux ou produits susceptibles de contenir de l'amiante sont réalisés en vertu des dispositions du Code du Travail.

Le matériel de prélèvement est adapté à l'opération à réaliser afin de générer le minimum de poussières. Dans le cas où une émission de poussières est prévisible, le matériau ou produit est mouillé à l'eau à l'endroit du prélèvement (sauf risque électrique) et, si nécessaire, une protection est mise en place au sol ; de même, le point de prélèvement est stabilisé après l'opération (pulvérisation de vernis ou de laque, par exemple).

Pour chaque prélèvement, des outils propres et des gants à usage unique sont utilisés afin d'éliminer tout risque de contamination croisée. Dans tous les cas, les équipements de protection individuelle sont à usage unique.

L'accès à la zone à risque (sphère de 1 à 2 mètres autour du point de prélèvement) est interdit pendant l'opération. Si l'accompagnateur doit s'y tenir, il porte les mêmes équipements de protection individuelle que l'opérateur de repérage.

L'échantillon est immédiatement conditionné, après son prélèvement, dans un double emballage individuel étanche.

Les informations sur toutes les conditions existantes au moment du prélèvement susceptible d'influencer l'interprétation des résultats des analyses (environnement du matériau, contamination éventuelle, etc.) seront, le cas échéant, mentionnées dans la fiche d'identification et de cotation en annexe.

Sens du repérage pour évaluer un local :

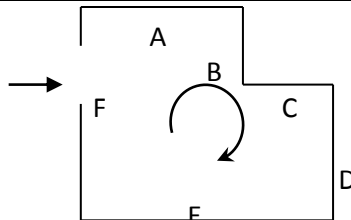

G \ RAPPORTS PRECEDENTS

NEANT

H \ RESULTATS DETAILLES DU REPERAGE

LISTE DES LOCAUX / PARTIES D'IMMEUBLE VISITEES/NON VISITEES CONCERNEES PAR LES TRAVAUX ET JUSTIFICATION

PIECE	ETAGE	JUSTIFICATION	VISITE	TRAVAUX
NEANT				

DESCRIPTION DES REVETEMENTS EN PLACE AU JOUR DE LA VISITE

PIECE	ETAGE	MUR1	MUR2	MUR3	MUR4	PLANCHER BAS	PLANCHER HAUT	PORTES	FENETRE1	FENETRE2
NEANT										

LA LISTE DES MATERIAUX OU PRODUITS CONTENANT DE L'AMIANTE, SUR ZONE DE SIMILITUDE D'OUVRAGE ET SUR JUGEMENT PERSONNEL

PIECE	ETAGE	ELEMENTS	DESCRIPTIF LABORATOIRE	Echantillon	REPERAGE	ETAT	RESULTAT	METHODE
Entrée	Rez de chaussée	Dalle de sol	Colle polymère jaune non séparable + ragréage gris non séparable + colle bitumineuse noire	3LA20302P008	Sol	BON ETAT	Fr2:Amiante détecté (Chrysotile)	ZPSO
Séjour	Rez de chaussée	Dalle de sol	Colle polymère jaune non séparable + ragréage gris non séparable + colle bitumineuse noire	3LA20302P008	Sol	BON ETAT	Fr2:Amiante détecté (Chrysotile)	ZPSO
Placard 1	Rez de chaussée	Dalle de sol	Colle polymère jaune non séparable + ragréage gris non séparable + colle bitumineuse noire	3LA20302P008	Sol	BON ETAT	Fr2:Amiante détecté (Chrysotile)	ZPSO
Couloir 1	Rez de chaussée	Revêtement souple	Colle bitumineuse noire	3LA20302P012	Sol	BON ETAT	Fr4:Amiante détecté (Chrysotile)	ZPSO
Chambre 1	Rez de chaussée	Revêtement souple	Colle bitumineuse noire	3LA20302P012	Sol	BON ETAT	Fr4:Amiante détecté (Chrysotile)	ZPSO

PIECE	ETAGE	ELEMENTS	DESCRIPTIF LABORATOIRE	Echantillon	REPERAGE	ETAT	RESULTAT	METHODE
Placard 3	Rez de chaussée	Dalle de sol	Dalle dure cassante marron	3LA20302P017	Sol	BON ETAT	Fr1:Amiante détecté (Chrysotile)	ZPSO
Placard 2	Rez de chaussée	Dalle de sol	Dalle dure cassante marron	3LA20302P017	Sol	BON ETAT	Fr1:Amiante détecté (Chrysotile)	ZPSO

JP : Jugement Personnel, ZPSO : Zone présentant des similitudes d'Ouvrage

LA LISTE DES MATERIAUX OU PRODUITS CONTENANT DE L'AMIANTE, APRES ANALYSE

PIECE	ETAGE	ELEMENTS	DESCRIPTIF LABORATOIRE	Echantillon	REPERAGE	ETAT	RESULTAT
	RC	Colle faïence	Carrelage + colle beige non séparable + peinture non séparable	3LA20302P005	Mur C	DEGRADATION PARTIELLE	Amiante détecté (Chrysotile)
Chambre 2	Rez de chaussée	Revêtement souple	Dalle dure cassante marron + colle polymère jaune non séparable	3LA20302P016	Sol	BON ETAT	Fr3:Amiante détecté (Chrysotile)
Chambre 2	Rez de chaussée	Revêtement souple	Colle bitumineuse noire en faible quantité	3LA20302P016	Sol	BON ETAT	Fr4:Amiante détecté (Chrysotile)

JP : Jugement Personnel, ZPSO : Zone présentant des similitudes d'Ouvrage

LA LISTE DES MATERIAUX SUSCEPTIBLES DE CONTENIR DE L'AMIANTE, MAIS N'EN CONTENANT PAS.

PIECE	ETAGE	ELEMENTS	DESCRIPTIF LABORATOIRE	Echantillon	REPERAGE	ETAT	RESULTAT	METHODE
	RC	Colle plinthe	Carrelage	3LA20302P002	Mur D	BON ETAT	Amiante non détecté	RESULTAT ANALYSE
	RC	Colle faïence	Carrelage	3LA20302P004	Mur B	BON ETAT	Amiante non détecté	RESULTAT ANALYSE
	RC	Revêtement bitumineux	Tampon bitumineux noir avec couche souple	3LA20302P006	Sous évier	BON ETAT	Amiante non détecté	RESULTAT ANALYSE
	RC	Colle plinthe	Carrelage	3LA20302P019	Mur A	BON ETAT	Fr1:Amiante non détecté	RESULTAT ANALYSE
	RC	Colle plinthe	Colle beige + couche plâtreuse blanche en faible quantité non séparable	3LA20302P019	Mur A	BON ETAT	Fr2:Amiante non détecté	RESULTAT ANALYSE
Cuisine	Rez de chaussée	Enduit	Enduit plâtreux blanc en vrac	3LA20302P001	Mur A	BON ETAT	Amiante non détecté	ZPSO

PIECE	ETAGE	ELEMENTS	DESCRIPTIF LABORATOIRE	Echantillon	REPERAGE	ETAT	RESULTAT	METHODE
WC	Rez de chaussée	Enduit	Enduit plâtreux blanc en vrac	3LA20302P001	Mur A	BON ETAT	Amiante non détecté	ZPSO
Salle de bains	Rez de chaussée	Enduit	Enduit plâtreux blanc en vrac	3LA20302P001	Mur A	BON ETAT	Amiante non détecté	ZPSO
WC	Rez de chaussée	Enduit	Enduit plâtreux blanc en vrac	3LA20302P001	Mur C	BON ETAT	Amiante non détecté	ZPSO
Salle de bains	Rez de chaussée	Enduit	Enduit plâtreux blanc en vrac	3LA20302P001	Mur C	BON ETAT	Amiante non détecté	ZPSO
Cuisine	Rez de chaussée	Enduit	Enduit plâtreux blanc en vrac	3LA20302P001	Mur D	BON ETAT	Amiante non détecté	ZPSO
WC	Rez de chaussée	Enduit	Enduit plâtreux blanc en vrac	3LA20302P001	Mur D	BON ETAT	Amiante non détecté	ZPSO
Salle de bains	Rez de chaussée	Enduit	Enduit plâtreux blanc en vrac	3LA20302P001	Mur D	BON ETAT	Amiante non détecté	ZPSO
Cuisine	Rez de chaussée	Revêtement souple	Peinture non séparable + revêtement souple beige	3LA20302P003	Sol	BON ETAT	Fr1:Amiante non détecté	RESULTAT ANALYSE
Cuisine	Rez de chaussée	Revêtement souple	Colle polymère jaune + peinture non séparable	3LA20302P003	Sol	BON ETAT	Fr2:Amiante non détecté	RESULTAT ANALYSE
Cuisine	Rez de chaussée	Revêtement souple	Joint cassant gris en faible quantité	3LA20302P003	Sol	BON ETAT	Fr3:Amiante non détecté	RESULTAT ANALYSE
Cuisine	Rez de chaussée	Revêtement souple	Carrelage	3LA20302P003	Sol	BON ETAT	Fr4:Amiante non détecté	RESULTAT ANALYSE
Cuisine	Rez de chaussée	Enduit béton	Peinture non séparable + enduit plâtreux blanc en vrac	3LA20302P007	Mur B	BON ETAT	Amiante non détecté	ZPSO
Buanderie	Rez de chaussée	Enduit béton	Peinture non séparable + enduit plâtreux blanc en vrac	3LA20302P007	Mur B	BON ETAT	Amiante non détecté	ZPSO
Cuisine	Rez de chaussée	Enduit béton	Peinture non séparable + enduit plâtreux blanc en vrac	3LA20302P007	Mur C	BON ETAT	Amiante non détecté	ZPSO
Entrée	Rez de chaussée	Dalle de sol	Dalle dure cassante beige	3LA20302P008	Sol	BON ETAT	Fr1:Amiante non détecté	ZPSO
Entrée	Rez de chaussée	Dalle de sol	Matériau compact gris hétérogène	3LA20302P008	Sol	BON ETAT	Fr3:Amiante non détecté	ZPSO
Séjour	Rez de chaussée	Dalle de sol	Dalle dure cassante beige	3LA20302P008	Sol	BON ETAT	Fr1:Amiante non détecté	ZPSO
Séjour	Rez de chaussée	Dalle de sol	Matériau compact gris hétérogène	3LA20302P008	Sol	BON ETAT	Fr3:Amiante non détecté	ZPSO

PIECE	ETAGE	ELEMENTS	DESCRIPTIF LABORATOIRE	Echantillon	REPERAGE	ETAT	RESULTAT	METHODE
Placard 1	Rez de chaussée	Dalle de sol	Dalle dure cassante beige	3LA20302P008	Sol	BON ETAT	Fr1:Amiante non détecté	ZPSO
Placard 1	Rez de chaussée	Dalle de sol	Matériau compact gris hétérogène	3LA20302P008	Sol	BON ETAT	Fr3:Amiante non détecté	ZPSO
Séjour	Rez de chaussée	Enduit projeté	Peintures multiples non séparable + enduit plâtreux blanc en vrac	3LA20302P009	Mur A	BON ETAT	Amiante non détecté	ZPSO
Séjour	Rez de chaussée	Enduit projeté	Peintures multiples non séparable + enduit plâtreux blanc en vrac	3LA20302P009	Mur B	BON ETAT	Amiante non détecté	ZPSO
Chambre 2	Rez de chaussée	Enduit projeté	Peintures multiples non séparable + enduit plâtreux blanc en vrac	3LA20302P009	Mur B	BON ETAT	Amiante non détecté	ZPSO
Chambre 1	Rez de chaussée	Enduit projeté	Peintures multiples non séparable + enduit plâtreux blanc en vrac	3LA20302P009	Mur B	BON ETAT	Amiante non détecté	ZPSO
Placard 1	Rez de chaussée	Enduit projeté	Peintures multiples non séparable + enduit plâtreux blanc en vrac	3LA20302P009	Mur C	BON ETAT	Amiante non détecté	ZPSO
Chambre 2	Rez de chaussée	Enduit projeté	Peintures multiples non séparable + enduit plâtreux blanc en vrac	3LA20302P009	Mur C	BON ETAT	Amiante non détecté	ZPSO
Chambre 1	Rez de chaussée	Enduit projeté	Peintures multiples non séparable + enduit plâtreux blanc en vrac	3LA20302P009	Mur C	BON ETAT	Amiante non détecté	ZPSO
Placard 3	Rez de chaussée	Enduit projeté	Peintures multiples non séparable + enduit plâtreux blanc en vrac	3LA20302P009	Mur C	BON ETAT	Amiante non détecté	ZPSO

PIECE	ETAGE	ELEMENTS	DESCRIPTIF LABORATOIRE	Echantillon	REPERAGE	ETAT	RESULTAT	METHODE
Entrée	Rez de chaussée	Enduit projeté	Peintures multiples non séparable + enduit plâtreux blanc en vrac	3LA20302P009	Mur D	BON ETAT	Amiante non détecté	ZPSO
Séjour	Rez de chaussée	Enduit projeté	Peintures multiples non séparable + enduit plâtreux blanc en vrac	3LA20302P009	Mur E	BON ETAT	Amiante non détecté	ZPSO
Séjour	Rez de chaussée	Enduit projeté	Peintures multiples non séparable + enduit plâtreux blanc en vrac	3LA20302P009	Mur F	BON ETAT	Amiante non détecté	ZPSO
Séjour	Rez de chaussée	Enduit béton	Peintures multiples non séparable + enduit plâtreux blanc en vrac	3LA20302P010	Plafond	BON ETAT	Amiante non détecté	ZPSO
Placard 1	Rez de chaussée	Enduit béton	Peintures multiples non séparable + enduit plâtreux blanc en vrac	3LA20302P010	Plafond	BON ETAT	Amiante non détecté	ZPSO
Placard 3	Rez de chaussée	Enduit béton	Peintures multiples non séparable + enduit plâtreux blanc en vrac	3LA20302P010	Plafond	BON ETAT	Amiante non détecté	ZPSO
Placard 2	Rez de chaussée	Enduit béton	Peintures multiples non séparable + enduit plâtreux blanc en vrac	3LA20302P010	Plafond	BON ETAT	Amiante non détecté	ZPSO
Buanderie	Rez de chaussée	Enduit béton	Peinture non séparable + enduit plâtreux blanc en vrac	3LA20302P011	Mur A	BON ETAT	Amiante non détecté	ZPSO
WC	Rez de chaussée	Enduit béton	Peinture non séparable + enduit plâtreux blanc en vrac	3LA20302P011	Mur B	BON ETAT	Amiante non détecté	ZPSO
Salle de bains	Rez de chaussée	Enduit béton	Peinture non séparable + enduit plâtreux blanc en vrac	3LA20302P011	Mur B	BON ETAT	Amiante non détecté	ZPSO

PIECE	ETAGE	ELEMENTS	DESCRIPTIF LABORATOIRE	Echantillon	REPERAGE	ETAT	RESULTAT	METHODE
Buanderie	Rez de chaussée	Enduit béton	Peinture non séparable + enduit plâtreux blanc en vrac	3LA20302P011	Mur C	BON ETAT	Amiante non détecté	ZPSO
Buanderie	Rez de chaussée	Enduit béton	Peinture non séparable + enduit plâtreux blanc en vrac	3LA20302P011	Mur D	BON ETAT	Amiante non détecté	ZPSO
Couloir 1	Rez de chaussée	Revêtement souple	Revêtement souple beige	3LA20302P012	Sol	BON ETAT	Fr1:Amiante non détecté	ZPSO
Couloir 1	Rez de chaussée	Revêtement souple	Colle polymère jaune non séparable + dalle dure cassante beige	3LA20302P012	Sol	BON ETAT	Fr2:Amiante non détecté	ZPSO
Couloir 1	Rez de chaussée	Revêtement souple	Colle polymère jaune non séparable + ragréage gris	3LA20302P012	Sol	BON ETAT	Fr3:Amiante non détecté	ZPSO
Couloir 1	Rez de chaussée	Revêtement souple	Matériau compact gris hétérogène	3LA20302P012	Sol	BON ETAT	Fr5:Amiante non détecté	ZPSO
Chambre 1	Rez de chaussée	Revêtement souple	Revêtement souple beige	3LA20302P012	Sol	BON ETAT	Fr1:Amiante non détecté	ZPSO
Chambre 1	Rez de chaussée	Revêtement souple	Colle polymère jaune non séparable + dalle dure cassante beige	3LA20302P012	Sol	BON ETAT	Fr2:Amiante non détecté	ZPSO
Chambre 1	Rez de chaussée	Revêtement souple	Colle polymère jaune non séparable + ragréage gris	3LA20302P012	Sol	BON ETAT	Fr3:Amiante non détecté	ZPSO
Chambre 1	Rez de chaussée	Revêtement souple	Matériau compact gris hétérogène	3LA20302P012	Sol	BON ETAT	Fr5:Amiante non détecté	ZPSO
Entrée	Rez de chaussée	Enduit béton	Peinture non séparable + enduit plâtreux blanc en vrac	3LA20302P013	Mur A	BON ETAT	Amiante non détecté	ZPSO
Chambre 2	Rez de chaussée	Enduit béton	Peinture non séparable + enduit plâtreux blanc en vrac	3LA20302P013	Mur A	BON ETAT	Amiante non détecté	ZPSO
Couloir 1	Rez de chaussée	Enduit béton	Peinture non séparable + enduit plâtreux blanc en vrac	3LA20302P013	Mur A	BON ETAT	Amiante non détecté	ZPSO

PIECE	ETAGE	ELEMENTS	DESCRIPTIF LABORATOIRE	Echantillon	REPERAGE	ETAT	RESULTAT	METHODE
Placard 1	Rez de chaussée	Enduit béton	Peinture non séparable + enduit plâtreux blanc en vrac	3LA20302P013	Mur B	BON ETAT	Amiante non détecté	ZPSO
Placard 2	Rez de chaussée	Enduit béton	Peinture non séparable + enduit plâtreux blanc en vrac	3LA20302P013	Mur B	BON ETAT	Amiante non détecté	ZPSO
Séjour	Rez de chaussée	Enduit béton	Peinture non séparable + enduit plâtreux blanc en vrac	3LA20302P013	Mur D	BON ETAT	Amiante non détecté	ZPSO
Chambre 2	Rez de chaussée	Enduit béton	Peinture non séparable + enduit plâtreux blanc en vrac	3LA20302P013	Mur D	BON ETAT	Amiante non détecté	ZPSO
Placard 3	Rez de chaussée	Enduit béton	Peinture non séparable + enduit plâtreux blanc en vrac	3LA20302P013	Mur D	BON ETAT	Amiante non détecté	ZPSO
Chambre 1	Rez de chaussée	Enduit béton	Peinture non séparable + enduit plâtreux blanc en vrac	3LA20302P013	Mur F	BON ETAT	Amiante non détecté	ZPSO
Placard 1	Rez de chaussée	Enduit	Peinture avec couche en toile non séparable + enduit plâtreux blanc en vrac	3LA20302P014	Mur A	BON ETAT	Amiante non détecté	ZPSO
Chambre 1	Rez de chaussée	Enduit	Peinture avec couche en toile non séparable + enduit plâtreux blanc en vrac	3LA20302P014	Mur A	BON ETAT	Amiante non détecté	ZPSO
Placard 3	Rez de chaussée	Enduit	Peinture avec couche en toile non séparable + enduit plâtreux blanc en vrac	3LA20302P014	Mur A	BON ETAT	Amiante non détecté	ZPSO
Placard 2	Rez de chaussée	Enduit	Peinture avec couche en toile non séparable + enduit plâtreux blanc en vrac	3LA20302P014	Mur A	BON ETAT	Amiante non détecté	ZPSO

PIECE	ETAGE	ELEMENTS	DESCRIPTIF LABORATOIRE	Echantillon	REPERAGE	ETAT	RESULTAT	METHODE
Entrée	Rez de chaussée	Enduit	Peinture avec couche en toile non séparable + enduit plâtreux blanc en vrac	3LA20302P014	Mur B	BON ETAT	Amiante non détecté	ZPSO
Couloir 1	Rez de chaussée	Enduit	Peinture avec couche en toile non séparable + enduit plâtreux blanc en vrac	3LA20302P014	Mur B	BON ETAT	Amiante non détecté	ZPSO
Placard 3	Rez de chaussée	Enduit	Peinture avec couche en toile non séparable + enduit plâtreux blanc en vrac	3LA20302P014	Mur B	BON ETAT	Amiante non détecté	ZPSO
Entrée	Rez de chaussée	Enduit	Peinture avec couche en toile non séparable + enduit plâtreux blanc en vrac	3LA20302P014	Mur C	BON ETAT	Amiante non détecté	ZPSO
Séjour	Rez de chaussée	Enduit	Peinture avec couche en toile non séparable + enduit plâtreux blanc en vrac	3LA20302P014	Mur C	BON ETAT	Amiante non détecté	ZPSO
Couloir 1	Rez de chaussée	Enduit	Peinture avec couche en toile non séparable + enduit plâtreux blanc en vrac	3LA20302P014	Mur C	BON ETAT	Amiante non détecté	ZPSO
Placard 2	Rez de chaussée	Enduit	Peinture avec couche en toile non séparable + enduit plâtreux blanc en vrac	3LA20302P014	Mur C	BON ETAT	Amiante non détecté	ZPSO
Placard 1	Rez de chaussée	Enduit	Peinture avec couche en toile non séparable + enduit plâtreux blanc en vrac	3LA20302P014	Mur D	BON ETAT	Amiante non détecté	ZPSO

PIECE	ETAGE	ELEMENTS	DESCRIPTIF LABORATOIRE	Echantillon	REPERAGE	ETAT	RESULTAT	METHODE
Couloir 1	Rez de chaussée	Enduit	Peinture avec couche en toile non séparable + enduit plâtreux blanc en vrac	3LA20302P014	Mur D	BON ETAT	Amiante non détecté	ZPSO
Chambre 1	Rez de chaussée	Enduit	Peinture avec couche en toile non séparable + enduit plâtreux blanc en vrac	3LA20302P014	Mur D	BON ETAT	Amiante non détecté	ZPSO
Placard 2	Rez de chaussée	Enduit	Peinture avec couche en toile non séparable + enduit plâtreux blanc en vrac	3LA20302P014	Mur D	BON ETAT	Amiante non détecté	ZPSO
Chambre 1	Rez de chaussée	Enduit	Peinture avec couche en toile non séparable + enduit plâtreux blanc en vrac	3LA20302P014	Mur E	BON ETAT	Amiante non détecté	ZPSO
Entrée	Rez de chaussée	Dalle de polystyrènes	Peintures multiples	3LA20302P015	Plafond	BON ETAT	Fr1:Amiante non détecté	ZPSO
Entrée	Rez de chaussée	Dalle de polystyrènes	Polystyrène expansé (billes) + colle beige en faible quantité non séparable	3LA20302P015	Plafond	BON ETAT	Fr2:Amiante non détecté	ZPSO
Chambre 2	Rez de chaussée	Dalle de polystyrènes	Peintures multiples	3LA20302P015	Plafond	BON ETAT	Fr1:Amiante non détecté	ZPSO
Chambre 2	Rez de chaussée	Dalle de polystyrènes	Polystyrène expansé (billes) + colle beige en faible quantité non séparable	3LA20302P015	Plafond	BON ETAT	Fr2:Amiante non détecté	ZPSO
Couloir 1	Rez de chaussée	Dalle de polystyrènes	Peintures multiples	3LA20302P015	Plafond	BON ETAT	Fr1:Amiante non détecté	ZPSO
Couloir 1	Rez de chaussée	Dalle de polystyrènes	Polystyrène expansé (billes) + colle beige en faible quantité non séparable	3LA20302P015	Plafond	BON ETAT	Fr2:Amiante non détecté	ZPSO
Chambre 1	Rez de chaussée	Dalle de polystyrènes	Peintures multiples	3LA20302P015	Plafond	BON ETAT	Fr1:Amiante non détecté	ZPSO

PIECE	ETAGE	ELEMENTS	DESCRIPTIF LABORATOIRE	Echantillon	REPERAGE	ETAT	RESULTAT	METHODE
Chambre 1	Rez de chaussée	Dalle de polystyrènes	Polystyrène expansé (billes) + colle beige en faible quantité non séparable	3LA20302P015	Plafond	BON ETAT	Fr2:Amiante non détecté	ZPSO
Chambre 2	Rez de chaussée	Revêtement souple	Revêtement souple marron	3LA20302P016	Sol	BON ETAT	Fr1:Amiante non détecté	RESULTAT ANALYSE
Chambre 2	Rez de chaussée	Revêtement souple	Ragréage gris hétérogène	3LA20302P016	Sol	BON ETAT	Fr2:Amiante non détecté	RESULTAT ANALYSE
Placard 3	Rez de chaussée	Dalle de sol	Ragréage gris hétérogène	3LA20302P017	Sol	BON ETAT	Fr2:Amiante non détecté	ZPSO
Placard 2	Rez de chaussée	Dalle de sol	Ragréage gris hétérogène	3LA20302P017	Sol	BON ETAT	Fr2:Amiante non détecté	ZPSO
Salle de bains	Rez de chaussée	Colle carrelage	Carrelage	3LA20302P018	Sol	BON ETAT	Fr1:Amiante non détecté	RESULTAT ANALYSE
Salle de bains	Rez de chaussée	Colle carrelage	Colle grise en faible quantité	3LA20302P018	Sol	BON ETAT	Fr2:Amiante non détecté	RESULTAT ANALYSE
Cuisine	Rez de chaussée	Enduit béton	Peinture non séparable + enduit plâtreux blanc en vrac	3LA20302P020	Plafond	BON ETAT	Amiante non détecté	ZPSO
WC	Rez de chaussée	Enduit béton	Peinture non séparable + enduit plâtreux blanc en vrac	3LA20302P020	Plafond	BON ETAT	Amiante non détecté	ZPSO
Salle de bains	Rez de chaussée	Enduit béton	Peinture non séparable + enduit plâtreux blanc en vrac	3LA20302P020	Plafond	BON ETAT	Amiante non détecté	ZPSO
Buanderie	Rez de chaussée	Enduit béton	Peinture non séparable + enduit plâtreux blanc en vrac	3LA20302P020	Plafond	BON ETAT	Amiante non détecté	ZPSO
WC	Rez de chaussée	Revêtement souple	Revêtement souple beige	3LA20302P021	Sol	BON ETAT	Fr1:Amiante non détecté	ZPSO
WC	Rez de chaussée	Revêtement souple	Colle polymère jaune non séparable + ragréage gris hétérogène	3LA20302P021	Sol	BON ETAT	Fr2:Amiante non détecté	ZPSO
Buanderie	Rez de chaussée	Revêtement souple	Revêtement souple beige	3LA20302P021	Sol	BON ETAT	Fr1:Amiante non détecté	ZPSO
Buanderie	Rez de chaussée	Revêtement souple	Colle polymère jaune non séparable + ragréage gris hétérogène	3LA20302P021	Sol	BON ETAT	Fr2:Amiante non détecté	ZPSO

JP : Jugement Personnel, ZPSO : Zone présentant des similitudes d'Ouvrage

ANNEXE 1 – PHOTOS DES ELEMENTS AMIANTES ET/OU NON AMIANTES

PRELEVEMENT : 3LA20302P001			
NOM DU CLIENT	NUMERO DU DOSSIER		PIECE OU LOCAL
OPH77	3LA20302 19/04/2019		Cuisine (RC)
ELEMENT	DESCRIPTIF DU LABORATOIRE	DATE DE PRELEVEMENT	NOM DE L'OPERATEUR
Enduit	Enduit plâtreux blanc en vrac	19/04/2019	FRANCHINARD Ronald
LOCALISATION		RESULTAT	
Mur D		Amiante non détecté	

EMPLACEMENT

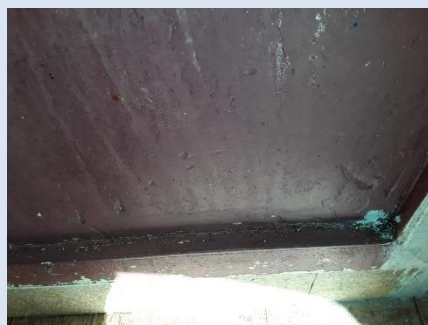

PRELEVEMENT : 3LA20302P002			
NOM DU CLIENT	NUMERO DU DOSSIER		PIECE OU LOCAL
OPH77	3LA20302 19/04/2019		Cuisine (RC)
ELEMENT	DESCRIPTIF DU LABORATOIRE	DATE DE PRELEVEMENT	NOM DE L'OPERATEUR
Colle plinthe	Carrelage	19/04/2019	FRANCHINARD Ronald
LOCALISATION		RESULTAT	
Mur D		Amiante non détecté	

EMPLACEMENT



PRELEVEMENT : 3LA20302P003			
NOM DU CLIENT	NUMERO DU DOSSIER	PIECE OU LOCAL	
OPH77	3LA20302 19/04/2019	Cuisine (RC)	
ELEMENT	DESCRIPTIF DU LABORATOIRE	DATE DE PRELEVEMENT	NOM DE L'OPERATEUR
Revêtement souple	Peinture non séparable + revêtement souple beige	19/04/2019	FRANCHINARD Ronald
LOCALISATION		RESULTAT	
Sol		Fr1:Amiante non détecté	

EMPLACEMENT



PRELEVEMENT : 3LA20302P003			
NOM DU CLIENT	NUMERO DU DOSSIER	PIECE OU LOCAL	
OPH77	3LA20302 19/04/2019	Cuisine (RC)	
ELEMENT	DESCRIPTIF DU LABORATOIRE	DATE DE PRELEVEMENT	NOM DE L'OPERATEUR
Revêtement souple	Colle polymère jaune + peinture non séparable	19/04/2019	FRANCHINARD Ronald
LOCALISATION		RESULTAT	
Sol		Fr2:Amiante non détecté	

EMPLACEMENT



PRELEVEMENT : 3LA20302P003			
NOM DU CLIENT	NUMERO DU DOSSIER	PIECE OU LOCAL	
OPH77	3LA20302 19/04/2019	Cuisine (RC)	
ELEMENT	DESCRIPTIF DU LABORATOIRE	DATE DE PRELEVEMENT	NOM DE L'OPERATEUR
Revêtement souple	Joint cassant gris en faible quantité	19/04/2019	FRANCHINARD Ronald
LOCALISATION		RESULTAT	
Sol		Fr3:Amiante non détecté	

EMPLACEMENT



PRELEVEMENT : 3LA20302P003			
NOM DU CLIENT	NUMERO DU DOSSIER	PIECE OU LOCAL	
OPH77	3LA20302 19/04/2019	Cuisine (RC)	
ELEMENT	DESCRIPTIF DU LABORATOIRE	DATE DE PRELEVEMENT	NOM DE L'OPERATEUR
Revêtement souple	Carrelage	19/04/2019	FRANCHINARD Ronald
LOCALISATION		RESULTAT	
Sol		Fr4:Amiante non détecté	

EMPLACEMENT



PRELEVEMENT : 3LA20302P004			
NOM DU CLIENT	NUMERO DU DOSSIER		PIECE OU LOCAL
OPH77	3LA20302 19/04/2019		Cuisine (RC)
ELEMENT	DESCRIPTIF DU LABORATOIRE	DATE DE PRELEVEMENT	NOM DE L'OPERATEUR
Colle faïence	Carrelage	19/04/2019	FRANCHINARD Ronald
LOCALISATION		RESULTAT	
Mur B		Amiante non détecté	
EMPLACEMENT			
			

PRELEVEMENT : 3LA20302P005			
NOM DU CLIENT	NUMERO DU DOSSIER		PIECE OU LOCAL
OPH77	3LA20302 19/04/2019		Cuisine (RC)
ELEMENT	DESCRIPTIF DU LABORATOIRE	DATE DE PRELEVEMENT	NOM DE L'OPERATEUR
Colle faïence	Carrelage + colle beige non séparable + peinture non séparable	19/04/2019	FRANCHINARD Ronald
LOCALISATION		RESULTAT	
Mur C		Amiante détecté (Chrysotile)	
EMPLACEMENT			
			

PRELEVEMENT : 3LA20302P006			
NOM DU CLIENT	NUMERO DU DOSSIER	PIECE OU LOCAL	
OPH77	3LA20302 19/04/2019	Cuisine (RC)	
ELEMENT	DESCRIPTIF DU LABORATOIRE	DATE DE PRELEVEMENT	NOM DE L'OPERATEUR
Revêtement bitumineux	Tampon bitumineux noir avec couche souple	19/04/2019	FRANCHINARD Ronald
LOCALISATION		RESULTAT	
Sous évier		Amiante non détecté	

EMPLACEMENT



PRELEVEMENT : 3LA20302P007			
NOM DU CLIENT	NUMERO DU DOSSIER	PIECE OU LOCAL	
OPH77	3LA20302 19/04/2019	Cuisine (RC)	
ELEMENT	DESCRIPTIF DU LABORATOIRE	DATE DE PRELEVEMENT	NOM DE L'OPERATEUR
Enduit béton	Peinture non séparable + enduit plâtreux blanc en vrac	19/04/2019	FRANCHINARD Ronald
LOCALISATION		RESULTAT	
Mur B		Amiante non détecté	

EMPLACEMENT



PRELEVEMENT : 3LA20302P008			
NOM DU CLIENT	NUMERO DU DOSSIER	PIECE OU LOCAL	
OPH77	3LA20302 19/04/2019	Placard 1 (RC)	
ELEMENT	DESCRIPTIF DU LABORATOIRE	DATE DE PRELEVEMENT	NOM DE L'OPERATEUR
Dalle de sol	Dalle dure cassante beige	19/04/2019	FRANCHINARD Ronald
LOCALISATION		RESULTAT	
Sol		Fr1:Amiante non détecté	

EMPLACEMENT



PRELEVEMENT : 3LA20302P008			
NOM DU CLIENT	NUMERO DU DOSSIER	PIECE OU LOCAL	
OPH77	3LA20302 19/04/2019	Placard 1 (RC)	
ELEMENT	DESCRIPTIF DU LABORATOIRE	DATE DE PRELEVEMENT	NOM DE L'OPERATEUR
Dalle de sol	Colle polymère jaune non séparable + ragréage gris non séparable + colle bitumineuse noire	19/04/2019	FRANCHINARD Ronald
LOCALISATION		RESULTAT	
Sol		Fr2:Amiante détecté (Chrysotile)	

EMPLACEMENT



PRELEVEMENT : 3LA20302P008			
NOM DU CLIENT	NUMERO DU DOSSIER	PIECE OU LOCAL	
OPH77	3LA20302 19/04/2019	Placard 1 (RC)	
ELEMENT	DESCRIPTIF DU LABORATOIRE	DATE DE PRELEVEMENT	NOM DE L'OPERATEUR
Dalle de sol	Matériau compact gris hétérogène	19/04/2019	FRANCHINARD Ronald
LOCALISATION		RESULTAT	
Sol		Fr3:Amiante non détecté	

EMPLACEMENT



PRELEVEMENT : 3LA20302P009			
NOM DU CLIENT	NUMERO DU DOSSIER	PIECE OU LOCAL	
OPH77	3LA20302 19/04/2019	Séjour (RC)	
ELEMENT	DESCRIPTIF DU LABORATOIRE	DATE DE PRELEVEMENT	NOM DE L'OPERATEUR
Enduit projeté	Peintures multiples non séparable + enduit plâtreux blanc en vrac	19/04/2019	FRANCHINARD Ronald
LOCALISATION		RESULTAT	
Mur B		Amiante non détecté	

EMPLACEMENT



PRELEVEMENT : 3LA20302P010			
NOM DU CLIENT	NUMERO DU DOSSIER		PIECE OU LOCAL
OPH77	3LA20302 19/04/2019		Séjour (RC)
ELEMENT	DESCRIPTIF DU LABORATOIRE	DATE DE PRELEVEMENT	NOM DE L'OPERATEUR
Enduit béton	Peintures multiples non séparable + enduit plâtreux blanc en vrac	19/04/2019	FRANCHINARD Ronald
LOCALISATION		RESULTAT	
Plafond		Amiante non détecté	

EMPLACEMENT



PRELEVEMENT : 3LA20302P011			
NOM DU CLIENT	NUMERO DU DOSSIER		PIECE OU LOCAL
OPH77	3LA20302 19/04/2019		WC (RC)
ELEMENT	DESCRIPTIF DU LABORATOIRE	DATE DE PRELEVEMENT	NOM DE L'OPERATEUR
Enduit béton	Peinture non séparable + enduit plâtreux blanc en vrac	19/04/2019	FRANCHINARD Ronald
LOCALISATION		RESULTAT	
Mur B		Amiante non détecté	

EMPLACEMENT



PRELEVEMENT : 3LA20302P012			
NOM DU CLIENT	NUMERO DU DOSSIER	PIECE OU LOCAL	
OPH77	3LA20302 19/04/2019	Couloir (RC)	
ELEMENT	DESCRIPTIF DU LABORATOIRE	DATE DE PRELEVEMENT	NOM DE L'OPERATEUR
Revêtement souple	Revêtement souple beige	19/04/2019	FRANCHINARD Ronald
LOCALISATION		RESULTAT	
Sol		Fr1:Amiante non détecté	

EMPLACEMENT



PRELEVEMENT : 3LA20302P012			
NOM DU CLIENT	NUMERO DU DOSSIER	PIECE OU LOCAL	
OPH77	3LA20302 19/04/2019	Couloir (RC)	
ELEMENT	DESCRIPTIF DU LABORATOIRE	DATE DE PRELEVEMENT	NOM DE L'OPERATEUR
Revêtement souple	Colle polymère jaune non séparable + dalle dure cassante beige	19/04/2019	FRANCHINARD Ronald
LOCALISATION		RESULTAT	
Sol		Fr2:Amiante non détecté	

EMPLACEMENT



PRELEVEMENT : 3LA20302P012			
NOM DU CLIENT	NUMERO DU DOSSIER	PIECE OU LOCAL	
OPH77	3LA20302 19/04/2019	Couloir (RC)	
ELEMENT	DESCRIPTIF DU LABORATOIRE	DATE DE PRELEVEMENT	NOM DE L'OPERATEUR
Revêtement souple	Colle polymère jaune non séparable + ragréage gris	19/04/2019	FRANCHINARD Ronald
LOCALISATION		RESULTAT	
Sol		Fr3:Amiante non détecté	

EMPLACEMENT



PRELEVEMENT : 3LA20302P012			
NOM DU CLIENT	NUMERO DU DOSSIER	PIECE OU LOCAL	
OPH77	3LA20302 19/04/2019	Couloir (RC)	
ELEMENT	DESCRIPTIF DU LABORATOIRE	DATE DE PRELEVEMENT	NOM DE L'OPERATEUR
Revêtement souple	Colle bitumineuse noire	19/04/2019	FRANCHINARD Ronald
LOCALISATION		RESULTAT	
Sol		Fr4:Amiante détecté (Chrysotile)	

EMPLACEMENT



PRELEVEMENT : 3LA20302P012			
NOM DU CLIENT	NUMERO DU DOSSIER	PIECE OU LOCAL	
OPH77	3LA20302 19/04/2019	Couloir (RC)	
ELEMENT	DESCRIPTIF DU LABORATOIRE	DATE DE PRELEVEMENT	NOM DE L'OPERATEUR
Revêtement souple	Matériau compact gris hétérogène	19/04/2019	FRANCHINARD Ronald
LOCALISATION		RESULTAT	
Sol		Fr5:Amiante non détecté	

EMPLACEMENT



PRELEVEMENT : 3LA20302P013			
NOM DU CLIENT	NUMERO DU DOSSIER	PIECE OU LOCAL	
OPH77	3LA20302 19/04/2019	Couloir (RC)	
ELEMENT	DESCRIPTIF DU LABORATOIRE	DATE DE PRELEVEMENT	NOM DE L'OPERATEUR
Enduit béton	Peinture non séparable + enduit plâtreux blanc en vrac	19/04/2019	FRANCHINARD Ronald
LOCALISATION		RESULTAT	
Mur A		Amiante non détecté	

EMPLACEMENT



PRELEVEMENT : 3LA20302P014			
NOM DU CLIENT	NUMERO DU DOSSIER	PIECE OU LOCAL	
OPH77	3LA20302 19/04/2019	Chambre 1 (RC)	
ELEMENT	DESCRIPTIF DU LABORATOIRE	DATE DE PRELEVEMENT	NOM DE L'OPERATEUR
Enduit	Peinture avec couche en toile non séparable + enduit plâtreux blanc en vrac	19/04/2019	FRANCHINARD Ronald
LOCALISATION		RESULTAT	
Mur C		Amiante non détecté	

EMPLACEMENT



PRELEVEMENT : 3LA20302P015			
NOM DU CLIENT	NUMERO DU DOSSIER	PIECE OU LOCAL	
OPH77	3LA20302 19/04/2019	Couloir (RC)	
ELEMENT	DESCRIPTIF DU LABORATOIRE	DATE DE PRELEVEMENT	NOM DE L'OPERATEUR
Dalle de polystyrènes	Peintures multiples	19/04/2019	FRANCHINARD Ronald
LOCALISATION		RESULTAT	
Plafond		Fr1:Amiante non détecté	

EMPLACEMENT



PRELEVEMENT : 3LA20302P015			
NOM DU CLIENT	NUMERO DU DOSSIER	PIECE OU LOCAL	
OPH77	3LA20302 19/04/2019	Couloir (RC)	
ELEMENT	DESCRIPTIF DU LABORATOIRE	DATE DE PRELEVEMENT	NOM DE L'OPERATEUR
Dalle de polystyrènes	Polystyrène expansé (billes) + colle beige en faible quantité non séparable	19/04/2019	FRANCHINARD Ronald
LOCALISATION		RESULTAT	
Plafond		Fr2:Amiante non détecté	

EMPLACEMENT



PRELEVEMENT : 3LA20302P016			
NOM DU CLIENT	NUMERO DU DOSSIER	PIECE OU LOCAL	
OPH77	3LA20302 19/04/2019	Chambre 2 (RC)	
ELEMENT	DESCRIPTIF DU LABORATOIRE	DATE DE PRELEVEMENT	NOM DE L'OPERATEUR
Revêtement souple	Revêtement souple marron	19/04/2019	FRANCHINARD Ronald
LOCALISATION		RESULTAT	
Sol		Fr1:Amiante non détecté	

EMPLACEMENT



PRELEVEMENT : 3LA20302P016			
NOM DU CLIENT	NUMERO DU DOSSIER	PIECE OU LOCAL	
OPH77	3LA20302 19/04/2019	Chambre 2 (RC)	
ELEMENT	DESCRIPTIF DU LABORATOIRE	DATE DE PRELEVEMENT	NOM DE L'OPERATEUR
Revêtement souple	Ragréage gris hétérogène	19/04/2019	FRANCHINARD Ronald
LOCALISATION		RESULTAT	
Sol		Fr2:Amiante non détecté	

EMPLACEMENT



PRELEVEMENT : 3LA20302P016			
NOM DU CLIENT	NUMERO DU DOSSIER	PIECE OU LOCAL	
OPH77	3LA20302 19/04/2019	Chambre 2 (RC)	
ELEMENT	DESCRIPTIF DU LABORATOIRE	DATE DE PRELEVEMENT	NOM DE L'OPERATEUR
Revêtement souple	Dalle dure cassante marron + colle polymère jaune non séparable	19/04/2019	FRANCHINARD Ronald
LOCALISATION		RESULTAT	
Sol		Fr3:Amiante détecté (Chrysotile)	

EMPLACEMENT



PRELEVEMENT : 3LA20302P016			
NOM DU CLIENT	NUMERO DU DOSSIER	PIECE OU LOCAL	
OPH77	3LA20302 19/04/2019	Chambre 2 (RC)	
ELEMENT	DESCRIPTIF DU LABORATOIRE	DATE DE PRELEVEMENT	NOM DE L'OPERATEUR
Revêtement souple	Colle bitumineuse noire en faible quantité	19/04/2019	FRANCHINARD Ronald
LOCALISATION		RESULTAT	
Sol		Fr4:Amiante détecté (Chrysotile)	

EMPLACEMENT



PRELEVEMENT : 3LA20302P017			
NOM DU CLIENT	NUMERO DU DOSSIER	PIECE OU LOCAL	
OPH77	3LA20302 19/04/2019	Placard 3 (RC)	
ELEMENT	DESCRIPTIF DU LABORATOIRE	DATE DE PRELEVEMENT	NOM DE L'OPERATEUR
Dalle de sol	Dalle dure cassante marron	19/04/2019	FRANCHINARD Ronald
LOCALISATION		RESULTAT	
Sol		Fr1:Amiante détecté (Chrysotile)	

EMPLACEMENT



PRELEVEMENT : 3LA20302P017			
NOM DU CLIENT	NUMERO DU DOSSIER		PIECE OU LOCAL
OPH77	3LA20302 19/04/2019		Placard 3 (RC)
ELEMENT	DESCRIPTIF DU LABORATOIRE	DATE DE PRELEVEMENT	NOM DE L'OPERATEUR
Dalle de sol	Ragréage gris hétérogène	19/04/2019	FRANCHINARD Ronald
LOCALISATION		RESULTAT	
Sol		Fr2:Amiante non détecté	

EMPLACEMENT



PRELEVEMENT : 3LA20302P018			
NOM DU CLIENT	NUMERO DU DOSSIER		PIECE OU LOCAL
OPH77	3LA20302 19/04/2019		Salle de bains (RC)
ELEMENT	DESCRIPTIF DU LABORATOIRE	DATE DE PRELEVEMENT	NOM DE L'OPERATEUR
Colle carrelage	Carrelage	19/04/2019	FRANCHINARD Ronald
LOCALISATION		RESULTAT	
Sol		Fr1:Amiante non détecté	

EMPLACEMENT



PRELEVEMENT : 3LA20302P018			
NOM DU CLIENT	NUMERO DU DOSSIER		PIECE OU LOCAL
OPH77	3LA20302 19/04/2019		Salle de bains (RC)
ELEMENT	DESCRIPTIF DU LABORATOIRE	DATE DE PRELEVEMENT	NOM DE L'OPERATEUR
Colle carrelage	Colle grise en faible quantité	19/04/2019	FRANCHINARD Ronald
LOCALISATION		RESULTAT	
Sol		Fr2:Amiante non détecté	

EMPLACEMENT



PRELEVEMENT : 3LA20302P019			
NOM DU CLIENT	NUMERO DU DOSSIER		PIECE OU LOCAL
OPH77	3LA20302 19/04/2019		Salle de bains (RC)
ELEMENT	DESCRIPTIF DU LABORATOIRE	DATE DE PRELEVEMENT	NOM DE L'OPERATEUR
Colle plinthe	Carrelage	19/04/2019	FRANCHINARD Ronald
LOCALISATION		RESULTAT	
Mur A		Fr1:Amiante non détecté	

EMPLACEMENT



PRELEVEMENT : 3LA20302P019			
NOM DU CLIENT	NUMERO DU DOSSIER		PIECE OU LOCAL
OPH77	3LA20302 19/04/2019		Salle de bains (RC)
ELEMENT	DESCRIPTIF DU LABORATOIRE	DATE DE PRELEVEMENT	NOM DE L'OPERATEUR
Colle plinthe	Colle beige + couche plâtreuse blanche en faible quantité non séparable	19/04/2019	FRANCHINARD Ronald
LOCALISATION		RESULTAT	
Mur A		Fr2:Amiante non détecté	

EMPLACEMENT



PRELEVEMENT : 3LA20302P020			
NOM DU CLIENT	NUMERO DU DOSSIER		PIECE OU LOCAL
OPH77	3LA20302 19/04/2019		Salle de bains (RC)
ELEMENT	DESCRIPTIF DU LABORATOIRE	DATE DE PRELEVEMENT	NOM DE L'OPERATEUR
Enduit béton	Peinture non séparable + enduit plâtreux blanc en vrac	19/04/2019	FRANCHINARD Ronald
LOCALISATION		RESULTAT	
Plafond		Amiante non détecté	

EMPLACEMENT



PRELEVEMENT : 3LA20302P021			
NOM DU CLIENT	NUMERO DU DOSSIER	PIECE OU LOCAL	
OPH77	3LA20302 19/04/2019	Buanderie (RC)	
ELEMENT	DESCRIPTIF DU LABORATOIRE	DATE DE PRELEVEMENT	NOM DE L'OPERATEUR
Revêtement souple	Revêtement souple beige	19/04/2019	FRANCHINARD Ronald
LOCALISATION		RESULTAT	
Sol		Fr1:Amiante non détecté	

EMPLACEMENT



PRELEVEMENT : 3LA20302P021			
NOM DU CLIENT	NUMERO DU DOSSIER	PIECE OU LOCAL	
OPH77	3LA20302 19/04/2019	Buanderie (RC)	
ELEMENT	DESCRIPTIF DU LABORATOIRE	DATE DE PRELEVEMENT	NOM DE L'OPERATEUR
Revêtement souple	Colle polymère jaune non séparable + ragréage gris hétérogène	19/04/2019	FRANCHINARD Ronald
LOCALISATION		RESULTAT	
Sol		Fr2:Amiante non détecté	

EMPLACEMENT



ANNEXE 3 – PROCES VERBAUX D'ANALYSES



3 rue Armand Herpin Lacroix
35000 RENNES
Tel : 02.99.35.41.41
Fax : 02.99.35.41.42
www.itga.fr

Accréditation n° I-5967



Liste des sites et portées disponibles sur www.cofrac.fr

L'accréditation du COFRAC atteste de la compétence des laboratoires pour les seuls essais couverts par l'accréditation qui sont identifiés par le symbole :

RAPPORT SYNTHÉTIQUE D'ANALYSE NUMÉRO IT0719-39140 EN DATE DU 03/05/2019
RECHERCHE ET IDENTIFICATION D'AMIANTE SUR PRELEVEMENT(S) DE MATERIAU(X)

*Ce rapport ne concerne que les échantillons soumis à l'analyse tels qu'ils ont été reçus au laboratoire.
Les informations fournies par le client sont simplement retranscrites et identifiées comme telles.*

Client : AGENCE EHI IDF- (COMPTE MATERIAUX)- EXPERT HABITAT & INDUSTRIE INGENIERIE 2 rue Traversière 78580 LES ALLUETS LE ROI	Réf. Commande ITGA : IT0719-39140 Réf. Commande Client : 3LA20302--01
--	--

Prélèvement(s) : Reçu au laboratoire le : 23/04/2019

Préparation(s) : Effectuée de façon à être représentative de l'échantillon

- ou
- Pour une analyse au Microscope Optique à Lumière Polarisée (MOLP) : Prélèvement et montage adapté sur lame de microscopie
 - Pour une analyse au Microscopie Electronique à Transmission Analytique (META) en fonction de la nature de la prise d'essai :
 - (1) - Broyage en milieu aqueux et récupération des particules sur grilles de microscopie (méthode interne : IT085)
 - (2) - Attaque chimique, broyage et récupération des particules sur grilles de microscopie (méthode interne : IT286)

Technique(s) : - Microscopie Optique à Lumière Polarisée (guide HSG 248 - Appendice 2) : Morphologie et critères optiques

Analytique(s) : La détection de fibres d'amiante optiquement observables est garantie si la teneur est supérieure ou égale à 0,1 % en masse.
ou
- Microscopie Electronique à Transmission Analytique (parties pertinentes de la norme NF X43-050) : Morphologie, EDX et diffraction électronique
La détection de fibres d'amiante est garantie si la teneur est supérieure ou égale à 0,1 % en masse.

Résultat(s) :

Fraction analysée	Technique analytique (Méthode de préparation)	Nombre de préparations	Date d'analyse	Résultat / Variété d'amiante
Réf dossier client : 3LA20302--01 - 8 RUE JEAN HOUDART 77700 MELUN				Réf échantillon ITGA : IT151904-13031
Réf échantillon client : 3LA20302P001 / LOGEMENTS COLLECTIFS - - - / Cuisine - Mur D Enduit				Description ITGA : Enduit plâtreux blanc en vrac
* Enduit plâtreux blanc en vrac	META (1)	1	03/05/2019	Amiante non détecté / -
Réf dossier client : 3LA20302--01 - 8 RUE JEAN HOUDART 77700 MELUN				Réf échantillon ITGA : IT151904-13032
Réf échantillon client : 3LA20302P002 / LOGEMENTS COLLECTIFS - - - / Cuisine - Mur D Colle plinthe				Description ITGA : Carrelage
* Carrelage	META (1)	1	03/05/2019	Amiante non détecté / -
Réf dossier client : 3LA20302--01 - 8 RUE JEAN HOUDART 77700 MELUN				Réf échantillon ITGA : IT151904-13033
Réf échantillon client : 3LA20302P003 / LOGEMENTS COLLECTIFS - - - / Cuisine - Sol Revêtement souple				Description ITGA : Peinture / Revêtement souple beige / Colle polymère jaune / Peinture / Joint cassant gris en faible quantité / Carrelage
* Peinture non séparable + revêtement souple beige	META (1)	1	03/05/2019	Amiante non détecté / -
* Colle polymère jaune + peinture non séparable	META (2)	1	03/05/2019	Amiante non détecté / -
* Joint cassant gris en faible quantité	META (1)	1	03/05/2019	Amiante non détecté / -
* Carrelage	META (1)	1	03/05/2019	Amiante non détecté / -

La reproduction de ce rapport n'est autorisée que sous sa forme intégrale ; ce rapport ne doit pas être reproduit partiellement sans l'approbation du laboratoire.

Sauf demande particulière et écrite du client, les échantillons sont conservés pendant 6 mois et les rapports pendant 2 ans.

DTA 164-01 rev 07

Page 1/4

**RAPPORT SYNTHÉTIQUE D'ANALYSE NUMÉRO IT0719-39140 EN DATE DU 03/05/2019
RECHERCHE ET IDENTIFICATION D'AMIANTE SUR PRELEVEMENT(S) DE MATERIAU(X)**

Fraction analysée	Technique analytique (Méthode de préparation)	Nombre de préparations	Date d'analyse	Résultat / Variété d'amiante
Réf dossier client : 3LA20302-01 - 8 RUE JEAN HOUDART 77700 MELUN Réf échantillon client : 3LA20302P004 / LOGEMENTS COLLECTIFS - - - / Cuisine Mur B Colle faïence				Réf échantillon ITGA : IT151904-13034 Description ITGA : Carrelage
* Carrelage	META (1)	1	03/05/2019	Amiante non détecté / -
Réf dossier client : 3LA20302-01 - 8 RUE JEAN HOUDART 77700 MELUN Réf échantillon client : 3LA20302P005 / LOGEMENTS COLLECTIFS - - - / Cuisine Mur C Colle faïence				Réf échantillon ITGA : IT151904-13035 Description ITGA : Carrelage / Colle beige / Peinture
* Carrelage + colle beige non séparable + peinture non séparable	META (1)	1	03/05/2019	Présence de fibres d'amiante / Chrysotile
Réf dossier client : 3LA20302-01 - 8 RUE JEAN HOUDART 77700 MELUN Réf échantillon client : 3LA20302P006 / LOGEMENTS COLLECTIFS - - - / Cuisine Sous évier Revêtement bitumineux				Réf échantillon ITGA : IT151904-13036 Description ITGA : Tampon bitumineux noir avec couche souple
* Tampon bitumineux noir avec couche souple	META (2)	1	03/05/2019	Amiante non détecté / -
Réf dossier client : 3LA20302-01 - 8 RUE JEAN HOUDART 77700 MELUN Réf échantillon client : 3LA20302P007 / LOGEMENTS COLLECTIFS - - - / Cuisine Mur B Enduit béton				Réf échantillon ITGA : IT151904-13037 Description ITGA : Peinture / Enduit plâtreux blanc en vrac
* Peinture non séparable + enduit plâtreux blanc en vrac	META (1)	1	03/05/2019	Amiante non détecté / -
Réf dossier client : 3LA20302-01 - 8 RUE JEAN HOUDART 77700 MELUN Réf échantillon client : 3LA20302P008 / LOGEMENTS COLLECTIFS - - - / Placard 1 Sol Dalle de sol				Réf échantillon ITGA : IT151904-13038 Description ITGA : Dalle dure cassante beige / Colle polymère jaune / Ragréage gris / Colle bitumineuse noire / Matériau compact gris hétérogène
* Dalle dure cassante beige	META (2)	1	03/05/2019	Amiante non détecté / -
* Colle polymère jaune non séparable + ragréage gris non séparable + colle bitumineuse noire	MOLP	1	03/05/2019	Présence de fibres d'amiante / Chrysotile
* Matériau compact gris hétérogène	META (1)	1	03/05/2019	Amiante non détecté / -
Réf dossier client : 3LA20302-01 - 8 RUE JEAN HOUDART 77700 MELUN Réf échantillon client : 3LA20302P009 / LOGEMENTS COLLECTIFS - - - / Séjour Mur B Enduit projeté				Réf échantillon ITGA : IT151904-13039 Description ITGA : Peintures multiples / Enduit plâtreux blanc en vrac
* Peintures multiples non séparable + enduit plâtreux blanc en vrac	META (1)	1	03/05/2019	Amiante non détecté / -
Réf dossier client : 3LA20302-01 - 8 RUE JEAN HOUDART 77700 MELUN Réf échantillon client : 3LA20302P010 / LOGEMENTS COLLECTIFS - - - / Séjour Plafond Enduit béton				Réf échantillon ITGA : IT151904-13040 Description ITGA : Peintures multiples / Enduit plâtreux blanc en vrac
* Peintures multiples non séparable + enduit plâtreux blanc en vrac	META (1)	1	03/05/2019	Amiante non détecté / -
Réf dossier client : 3LA20302-01 - 8 RUE JEAN HOUDART 77700 MELUN Réf échantillon client : 3LA20302P011 / LOGEMENTS COLLECTIFS - - - / WC Mur B Enduit béton				Réf échantillon ITGA : IT151904-13041 Description ITGA : Peinture / Enduit plâtreux blanc en vrac
* Peinture non séparable + enduit plâtreux blanc en vrac	META (1)	1	03/05/2019	Amiante non détecté / -

La reproduction de ce rapport n'est autorisée que sous sa forme intégrale ; ce rapport ne doit pas être reproduit partiellement sans l'approbation du laboratoire.

Sauf demande particulière et écrite du client, les échantillons sont conservés pendant 6 mois et les rapports pendant 2 ans.

DTA 164-01 rev 07

Page 2/4

RAPPORT SYNTHÉTIQUE D'ANALYSE NUMÉRO IT0719-39140 EN DATE DU 03/05/2019
RECHERCHE ET IDENTIFICATION D'AMIANTE SUR PRELEVEMENT(S) DE MATERIAU(X)

Fraction analysée	Technique analytique (Méthode de préparation)	Nombre de préparations	Date d'analyse	Résultat / Variété d'amiante
Réf dossier client : 3LA20302-01 - 8 RUE JEAN HOUDART 77700 MELUN Réf échantillon client : 3LA20302P012 / LOGEMENTS COLLECTIFS - - / Couloir Sol Revêtement souple				
Description ITGA :		Réf échantillon ITGA : IT151904-13042		
Revêtement souple beige / Colle polymère jaune / Dalle dure cassante beige / Colle polymère jaune / Ragréage gris / Colle bitumineuse noire / Matériau compact gris hétérogène				
* Revêtement souple beige	META (1)	1	03/05/2019	Amiante non détecté / -
* Colle polymère jaune non séparable + dalle dure cassante beige	META (2)	1	03/05/2019	Amiante non détecté / -
* Colle polymère jaune non séparable + ragréage gris	META (1)	1	03/05/2019	Amiante non détecté / -
* Colle bitumineuse noire	MOLP	1	03/05/2019	Présence de fibres d'amiante / Chrysotile
* Matériau compact gris hétérogène	META (1)	1	03/05/2019	Amiante non détecté / -
Réf dossier client : 3LA20302-01 - 8 RUE JEAN HOUDART 77700 MELUN Réf échantillon client : 3LA20302P013 / LOGEMENTS COLLECTIFS - - / Couloir Mur A Enduit béton				
Description ITGA :		Réf échantillon ITGA : IT151904-13043		
Peinture / Enduit plâtres blanc en vrac				
* Peinture non séparable + enduit plâtres blanc en vrac	META (1)	1	03/05/2019	Amiante non détecté / -
Réf dossier client : 3LA20302-01 - 8 RUE JEAN HOUDART 77700 MELUN Réf échantillon client : 3LA20302P014 / LOGEMENTS COLLECTIFS - - / Chambre 1 Mur C Enduit				
Description ITGA :		Réf échantillon ITGA : IT151904-13044		
Peinture avec couche en toile / Enduit plâtres blanc en vrac				
* Peinture avec couche en toile non séparable + enduit plâtres blanc en vrac	META (1)	1	03/05/2019	Amiante non détecté / -
Réf dossier client : 3LA20302-01 - 8 RUE JEAN HOUDART 77700 MELUN Réf échantillon client : 3LA20302P015 / LOGEMENTS COLLECTIFS - - / Couloir Plafond Dalle de polystyrènes				
Description ITGA :		Réf échantillon ITGA : IT151904-13045		
Peintures multiples / Polystyrène expansé (billes) / Colle beige en faible quantité				
* Peintures multiples	META (1)	1	03/05/2019	Amiante non détecté / -
* Polystyrène expansé (billes) + colle beige en faible quantité non séparable	META (2)	1	03/05/2019	Amiante non détecté / -
Réf dossier client : 3LA20302-01 - 8 RUE JEAN HOUDART 77700 MELUN Réf échantillon client : 3LA20302P016 / LOGEMENTS COLLECTIFS - - / Chambre 2 Sol Revêtement souple				
Description ITGA :		Réf échantillon ITGA : IT151904-13046		
Revêtement souple marron / Colle polymère jaune / Dalle dure cassante marron / Colle bitumineuse noire en faible quantité / Ragréage gris hétérogène				
* Revêtement souple marron	META (1)	1	03/05/2019	Amiante non détecté / -
* Ragréage gris hétérogène	META (1)	1	03/05/2019	Amiante non détecté / -
* Dalle dure cassante marron + colle polymère jaune non séparable	META (2)	1	03/05/2019	Présence de fibres d'amiante / Chrysotile
* Colle bitumineuse noire en faible quantité	MOLP	1	03/05/2019	Présence de fibres d'amiante / Chrysotile
Réf dossier client : 3LA20302-01 - 8 RUE JEAN HOUDART 77700 MELUN Réf échantillon client : 3LA20302P017 / LOGEMENTS COLLECTIFS - - / Placard 3 Sol Dalle de sol				
Description ITGA :		Réf échantillon ITGA : IT151904-13047		
Dalle dure cassante marron / Ragréage gris hétérogène				
* Dalle dure cassante marron	META (2)	1	03/05/2019	Présence de fibres d'amiante / Chrysotile
* Ragréage gris hétérogène	META (1)	1	03/05/2019	Amiante non détecté / -

La reproduction de ce rapport n'est autorisée que sous sa forme intégrale ; ce rapport ne doit pas être reproduit partiellement sans l'approbation du laboratoire.

Sauf demande particulière et écrite du client, les échantillons sont conservés pendant 6 mois et les rapports pendant 2 ans.

DTA 164-01 rev 07

Page 3/4

RAPPORT SYNTHÉTIQUE D'ANALYSE NUMÉRO IT0719-39140 EN DATE DU 03/05/2019
RECHERCHE ET IDENTIFICATION D'AMIANTE SUR PRELEVEMENT(S) DE MATERIAU(X)

Fraction analysée	Technique analytique (Méthode de préparation)	Nombre de préparations	Date d'analyse	Résultat / Variété d'amiante
Réf dossier client : 3LA20302-01 - 8 RUE JEAN HOUDART 77700 MELUN				Réf échantillon ITGA : IT151904-13048
Réf échantillon client : 3LA20302P018 / LOGEMENTS COLLECTIFS - - - / Salle de bains Sol Colle carrelage				Description ITGA : Carrelage / Colle grise en faible quantité
* Carrelage	META (1)	1	03/05/2019	Amiante non détecté / -
* Colle grise en faible quantité	META (1)	1	03/05/2019	Amiante non détecté / -
Réf dossier client : 3LA20302-01 - 8 RUE JEAN HOUDART 77700 MELUN				Réf échantillon ITGA : IT151904-13049
Réf échantillon client : 3LA20302P019 / LOGEMENTS COLLECTIFS - - - / Salle de bains Mur A Colle plâtre				Description ITGA : Carrelage / Colle beige / Couche plâtruse blanche en faible quantité
* Carrelage	META (1)	1	03/05/2019	Amiante non détecté / -
* Colle beige + couche plâtruse blanche en faible quantité non séparable	META (1)	2	03/05/2019	Amiante non détecté / -
Réf dossier client : 3LA20302-01 - 8 RUE JEAN HOUDART 77700 MELUN				Réf échantillon ITGA : IT151904-13050
Réf échantillon client : 3LA20302P020 / LOGEMENTS COLLECTIFS - - - / Salle de bains Plafond Enduit béton				Description ITGA : Peinture / Enduit plâtrux blanc en vrac
* Peinture non séparable + enduit plâtrux blanc en vrac	META (1)	1	03/05/2019	Amiante non détecté / -
Réf dossier client : 3LA20302-01 - 8 RUE JEAN HOUDART 77700 MELUN				Réf échantillon ITGA : IT151904-13051
Réf échantillon client : 3LA20302P021 / LOGEMENTS COLLECTIFS - - - / Buanderie Sol Revêtement souple				Description ITGA : Revêtement souple beige / Colle polymère jaune / Ragréage gris hétérogène
* Revêtement souple beige	META (1)	1	03/05/2019	Amiante non détecté / -
* Colle polymère jaune non séparable + ragréage gris hétérogène	META (1)	1	03/05/2019	Amiante non détecté / -

Validé par : Hélène COCHET - Analyste

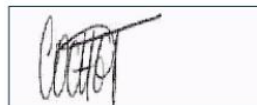

La reproduction de ce rapport n'est autorisée que sous sa forme intégrale ; ce rapport ne doit pas être reproduit partiellement sans l'approbation du

laboratoire

Sauf demande particulière et écrite du client, les échantillons sont conservés pendant 6 mois et les rapports pendant 2 ans.

DTA 164-01 rev 07

Page 4/4

ATTESTATION(S)



Votre attestation Responsabilité Civile

AXA France IARD dont le siège social se situe 313, Terrasses de l'Arche 92727 Nanterre Cedex atteste que :
EXPERT HABITAT & INDUSTRIE INGENIERIE
21 ROUTE D ALBERT
62450 AVESNES LES BAPAUME

Est titulaire du contrat d'assurance n° 10158549604 ayant pris effet le 01/03/2018.
 Ce contrat garantit les conséquences pécuniaires de la Responsabilité civile pouvant lui incomber du fait de l'exercice des activités de **DIAGNOSTICS TECHNIQUES IMMOBILIERS** suivantes :

<p>ETAT MENTIONNANT LA PRESENCE OU L'ABSENCE DE MATERIAUX CONTENANT DE L'AMIANTE DIAGNOSTIC TECHNIQUE AMIANTE DIAGNOSTIC AMIANTE PARTIES PRIVATIVES CONTROLE PERIODIQUE (AMIANTE) CONTROLE VISUEL APRES TRAVAUX (PLOMB - AMIANTE) REPERAGE AMIANTE AVANT/ APRES TRAVAUX ET DEMOLITION REPERAGE AMIANTE ET D'HAP SUR SURFACE BITUMEE ET ENROBES DIAGNOSTIC PLOMB DANS L'EAU CONSTAT DES RISQUES D'EXPOSITION AU PLOMB (CREP) DIAGNOSTIC DE RISQUE D'INTOXICATION AU PLOMB DANS LES PEINTURES (DRIPP) RECHERCHE DE PLOMB AVANT TRAVAUX / DEMOLITION ETAT RELATIF A LA PRESENCE DE TERMITES ETAT PARASITAIRE (MERULES, VRILLETES, LYCTUS) INFORMATION SUR LA PRESENCE DE RISQUE DE MERULE (LOI ALLUR) MESURAGE LOI CARREZ ET LOI BOUTIN CALCULS DES MILLIEMES -TANTIEMES DE COPROPRIETE ET REALISATION DE PLANS ASSOCIES SELON LES TEXTES SUIVANTS : LOI 65-557 DU 10 JUILLET 1965, DECRET 67-223 DU 17 MARS 1967, DECRET 2004- 479 du 27 mai 2004 ET SUIVANTS FIXANT LE STATUT DE LA COPROPRIETE DES IMMEUBLES BATIS. ETAT DE L'INSTALLATION INTERIEURE DE GAZ ETAT DES RISQUES NATURELS, MINIERES ET TECHNOLOGIQUES (ENRNM) DIAGNOSTIC DE PERFORMANCE ENERGETIQUE DPE INDIVIDUEL POUR MAISONS INDIVIDUELLES, APPARTEMENTS ET LOTS TERTIAIRES AFFECTES A DES IMMEUBLES A USAGE PRINCIPAL D'HABITATION, AINSI QUE LES ATTESTATIONS DE PRISE EN COMPTE DE LA REGLEMENTATION THERMIQUE.</p>	<p>ETAT DES LIEUX LOCATIFS DIAGNOSTIC DE SECURITE PISCINE CERTIFICAT DE DECENCE ET CERTIFICAT DE TRAVAUX DE REHABILITATION DIAGNOSTIC POUR OBTENTION DE PRET A TAUX ZERO INFILTROMETRIE-MESURES DE PERMEABILITE DU BATIMENT ET DES RESEAUX AERAIQUES THERMOGRAPHIE INFRAROUGE DIAGNOSTIC RADON : UNIQUEMENT POUR MAISONS INDIVIDUELLES ET IMMEUBLES D'HABITATION, A L'EXCLUSION DES ERP. DIAGNOSTIC DANS LE CADRE DE LA LOI SRU AVANT MISE EN COPROPRIETE DIAGNOSTIC DECHETS DE CHANTIER - ARTICLES R 111-43 A R 111-49 DU CODE DE LA CONSTRUCTION ET DE L'HABITATION DOCUMENT UNIQUE D'EVALUATION DES RISQUES COPROPRIETE - Articles L 230-2, III, R 230-1 DU CODE DU TRAVAIL DIAGNOSTIC TECHNIQUE GLOBAL (DTG) POUR LES COPROPRIETES - LOI N° 2014-366 POUR L'ACCES AU LOGEMENT ET UN URBANISME RENOVE « ALUR », A L'EXCLUSION DE MISSIONS RELEVANT D'UN PROFESSIONNEL DE LA VENTE OU DE LA LOCATION DE BIENS IMMOBILIERS. DIAGNOSTIC ACCESSIBILITE HANDICAPES EXPERTISE EN VALEUR VENALE ET LOCATIVE (SOUS RESERVE D'OBTENTION DE FORMATION) ETAT DESCRIPTIF DE DIVISION CENTRE DE FORMATION MESURES D'EMPOUSSIEREMENT AMIANTE AVEC STRATEGIE D'ECHANTILLONAGE DIAGNOSTIC QUALITE DE L'AIR INTERIEUR VERIFICATION PERIODIQUE ET INITIALE DES INSTALLATIONS ELECTRIQUES</p>
--	---

La garantie Responsabilité civile professionnelle s'exerce à concurrence de 5.000.000 € par sinistre et par année d'assurance.

La présente attestation est valable du 1^{er} JANVIER 2019 au 31 DECEMBRE 2019 et ne peut engager l'assureur au-delà des limites et conditions du contrat auquel elle se réfère.

Ce contrat permet à l'assuré de satisfaire à l'obligation d'assurance de responsabilité civile professionnelle résultant des dispositions de l'article R271-2 du Code de la Construction et de l'Habitation (décret n° 2006-1114 du 5 septembre 2006 relatif aux diagnostics techniques immobiliers) pour l'établissement des documents visés à l'article L271-4 dudit Code.

L'assuré doit être titulaire d'une certification de compétence en cours de validité délivrée par un organisme accrédité dans le domaine de la construction ou employer des salariés ou être constituée de personnes physiques qui disposent de ladite certification de compétence en cours de validité pour l'établissement des documents visés aux articles L271-4 et L134-1 du code de la Construction et de l'Habitation.
 A défaut la garantie n'est pas acquise.

Le présent document, établi par AXA, est valable jusqu'au 31 DECEMBRE 2019 sous réserve du paiement des cotisations. Il a pour objet d'attester l'existence d'un contrat. Il ne constitue toutefois pas une présomption d'application des garanties et ne peut engager AXA au-delà des clauses, conditions et limites du contrat auquel il se réfère. Les exceptions de garantie opposables au souscripteur ne sont également aux bénéficiaires de l'indemnité (résiliation, nullité, règle proportionnelle, exclusions, déchéances, ...).

Toute adjonction autre que le cachet et la signature du représentant de la Société est réputée non écrite.

Fait à Pessac, le 26/11/2018
 Pour la compagnie



CERTIFICAT DE COMPETENCES

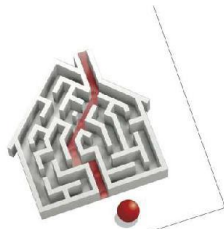

Certificat de compétences Diagnostiqueur Immobilier

N° CPDI 3541 Version 005

Je soussigné, Philippe TROYAUX, Directeur Général d'I.Cert, atteste que :

Monsieur BRUNOT Tristan

Est certifié(e) selon le référentiel I.Cert dénommé CPE DI DR 01, dispositif de certification de personnes réalisant des diagnostics immobiliers pour les missions suivantes :

Amiante avec mention	Amiante Avec Mention** Date d'effet : 27/12/2017 - Date d'expiration : 26/12/2022
Amiante sans mention	Amiante Sans Mention* Date d'effet : 27/12/2017 - Date d'expiration : 26/12/2022
Electricité	Etat de l'installation intérieure électrique Date d'effet : 01/08/2017 - Date d'expiration : 31/07/2022
Gaz	Etat de l'installation intérieure gaz Date d'effet : 03/11/2017 - Date d'expiration : 02/11/2022
Plomb	Plomb : Constat du risque d'exposition au plomb Date d'effet : 02/03/2016 - Date d'expiration : 01/03/2021
Termites	Etat relatif à la présence de termites dans le bâtiment - France métropolitaine Date d'effet : 20/07/2016 - Date d'expiration : 19/07/2021

En foi de quoi ce certificat est délivré, pour valoir et servir ce que de droit.
Edité à Saint-Grégoire, le 28/12/2017.

* Maisons de repérage des matériaux et produits de la liste A et des matériaux et produits de la liste B et évaluations périodiques de l'état de conservation des matériaux et produits de la liste A dans les bâtiments autres que ceux relevant de la mention.
** Maisons de repérage des matériaux et produits de la liste A et des matériaux et produits de la liste B et évaluations périodiques de l'état de conservation des matériaux et produits de la liste A dans des immeubles de grande hauteur, dans des établissements recevant du public répondant aux catégories 1 à 4, dans des immeubles de travail hébergeant plus de 300 personnes ou dans des bâtiments industriels. Maisons de repérage des matériaux et produits de la liste C. Les examens visuels à l'issue des travaux de retrait ou de confinement.

Arrêté du 21 novembre 2006 modifié définissant les critères de certification des compétences des personnes physiques opérant des constats de risque d'exposition au plomb, des diagnostics du risque d'insalubrité par le plomb des peintures ou des contrôles après travaux en présence de plomb, et les critères d'accréditation des organismes de certification - Arrêté du 25 juillet 2016 définissant les critères de certification des compétences des personnes physiques opérant des repérages, d'évaluation périodique de l'état de conservation des matériaux et produits contenant de l'amiante, et des examens visuels après travaux dans les immeubles bâtis et les critères d'accréditation des organismes de certification - Arrêté du 30 octobre 2006 modifié définissant les critères de certification des compétences des personnes physiques réalisant l'état relatif à la présence de termites dans le bâtiment et les critères d'accréditation des organismes de certification - Arrêté du 16 octobre 2006 modifié définissant les critères de certification des compétences des personnes physiques réalisant le diagnostic de performance énergétique ou l'installation de puits en compte de la réglementation thermique, et les critères d'accréditation des organismes de certification - Arrêté du 6 avril 2007 modifié définissant les critères de certification des compétences des personnes physiques réalisant l'état de l'installation intérieure de gaz et les critères d'accréditation des organismes de certification - Arrêté du 8 juillet 2008 modifié définissant les critères de certification des compétences des personnes physiques réalisant l'état de l'installation intérieure d'électricité et les critères d'accréditation des organismes de certification.



Certification de personnes
Diagnostiqueur
Portée disponible sur www.icert.fr

Parc EDONIA - Bâtiment G - Rue de la Terre Victoria - 35760 Saint-Grégoire



CPDI DR 11 rev13

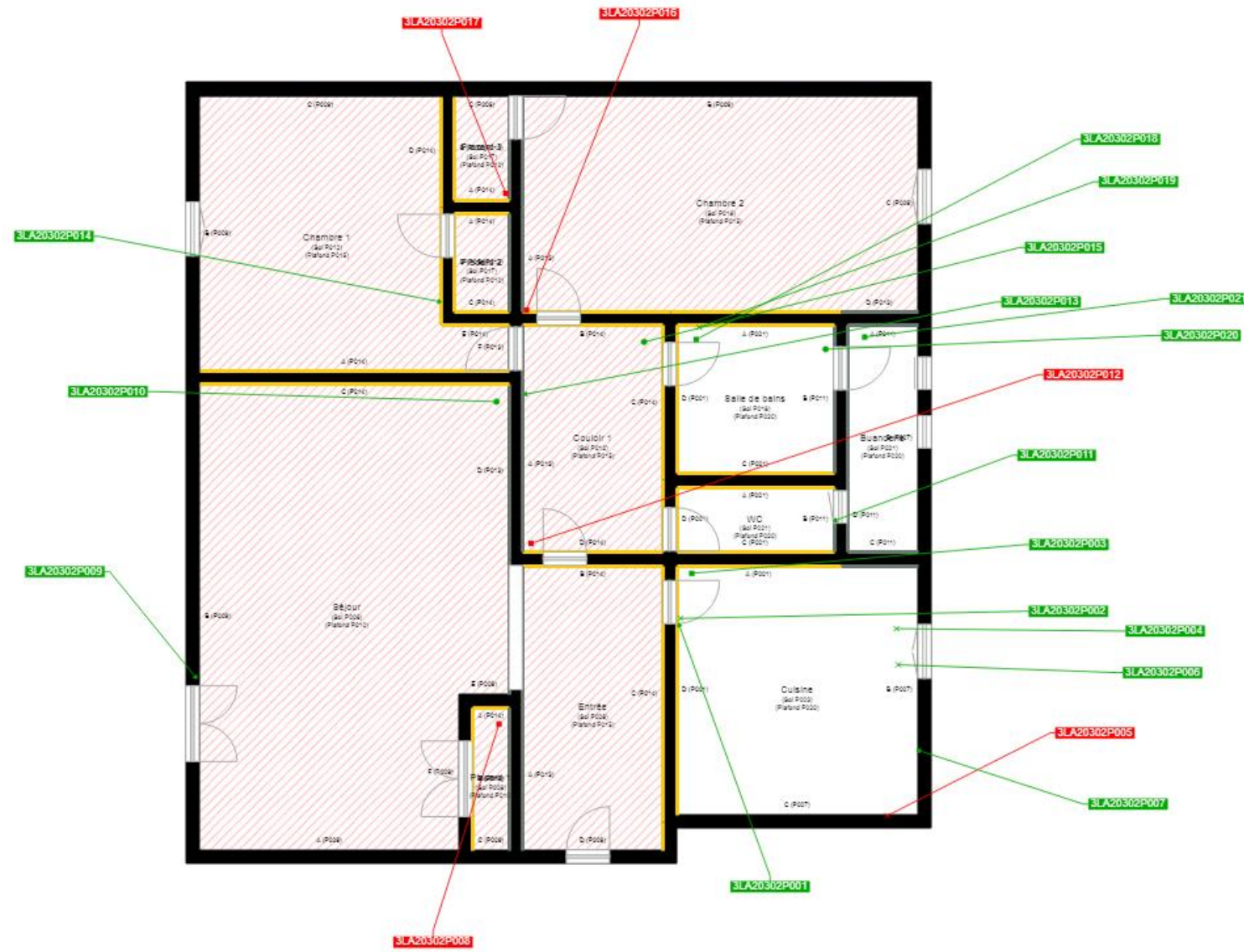

	Cloisons Plaques de plâtre
	Murs Bois
	Murs Brique
	Murs périphériques / Plaques de plâtre
	Murs carreaux de plâtre
	Murs Béton / Enduit
	Murs porteurs et/ou mur de refend / Plaques de plâtre
	Murs périphériques / Doublage (plaque de plâtre + isolant)
	Torchis
	Murs Brique / Enduit
	Murs Brique plâtrière
	Murs Pierre
	Murs Machefer

	Murs amiantés
	Prélèvements de sol amianté
	Prélèvements de sol non amiantés
	Prélèvements de plafond amiantés
	Prélèvements de plafond non amiantés
	Prélèvements de mur amiantés
	Prélèvements de mur non amiantés
	Autres types de prélèvements amiantés
	Autres types de prélèvements non amiantés
	Sols amiantés
	Plafonds amiantés
	Sols et plafonds amiantés
	Conduits amiantés
	Conduits non amiantés